

ENTIDAD CABILDO INSULAR DE LA PALMA - CIF P3800002B - NOMBRE GONZALEZ CALERO NIEVES MARIA - NIF 42161145Y

Firmado digitalmente por ENTIDAD CABILDO INSULAR DE LA PALMA - CIF P3800002B - NOMBRE GONZALEZ CALERO NIEVES MARIA - NIF 42161145Y  
 Nombre de reconocimiento (DN): cn=ENTIDAD CABILDO INSULAR DE LA PALMA - CIF P3800002B - NOMBRE GONZALEZ CALERO NIEVES MARIA - NIF 42161145Y, c=ES, o=FNMT, ou=FNMT Clase 2 CA  
 Fecha: 2011.02.25 11:06:08 Z

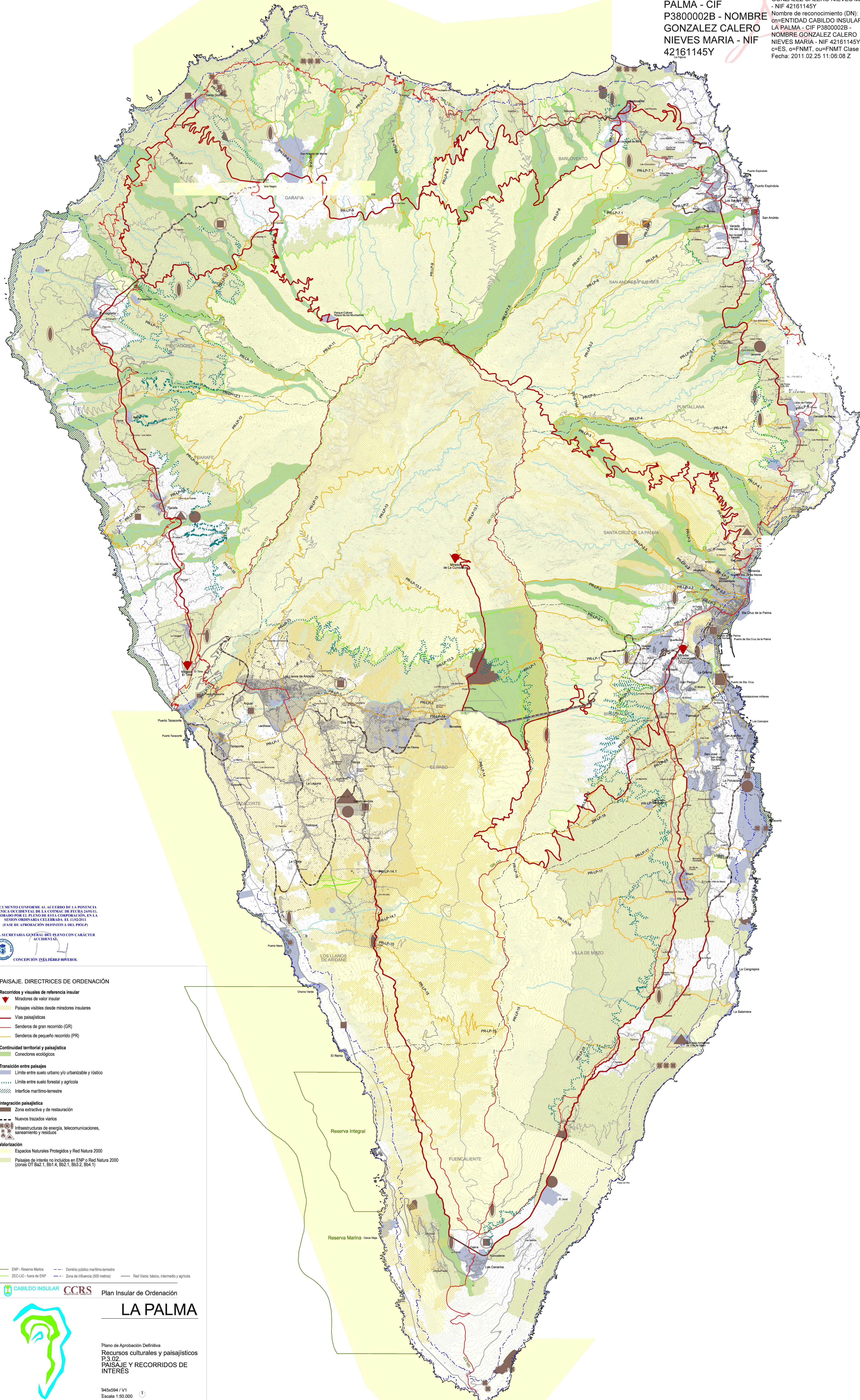

DOCUMENTO CONFORME AL ACUERDO DE LA POTENCIA TECNICA OCCIDENTAL DE LA COMARC DE TERCIA (ART.11). APROBADO POR EL PLENO DE ESTA CORPORACION, EN LA SESION ORDINARIA CELEBRADA EL 14/03/2011 (FASE DE APROBACION DEFINITIVA DEL PROLP)

LA SECRETARIA GENERAL DEL CABILDO CON CARÁCTER ACCIDENTAL

CONCEPCION INÉS PÉREZ RIVEROL

- PAISAJE. DIRECTRICES DE ORDENACIÓN**
- Recorridos y visuales de referencia insular**
    - Miradores de valor insular
    - Paisajes visibles desde miradores insulares
    - Vías paisajísticas
    - Senderos de gran recorrido (GR)
    - Senderos de pequeño recorrido (PR)
  - Continuidad territorial y paisajística**
    - Conectores ecológicos
  - Transición entre paisajes**
    - Límite entre suelo urbano y/o urbanizable y rústico
    - Límite entre suelo forestal y agrícola
    - Interficie marítimo-terrestre
  - Integración paisajística**
    - Zona extractiva y de restauración
    - Nuevos trazados viarios
    - Infraestructuras de energía, telecomunicaciones, saneamiento y residuos
  - Valorización**
    - Espacios Naturales Protegidos y Red Natura 2000
    - Paisajes de interés no incluidos en ENP o Red Natura 2000 (zonas OT B62.1, B61.4, B62.1, B63.2, B64.1)

CABILDO INSULAR CCRS Plan Insular de Ordenación

# LA PALMA

Plano de Aprobación Definitiva  
 Recursos culturales y paisajísticos  
 P.3.02  
 PAISAJE Y RECORRIDOS DE INTERÉS

945x594 / V1  
 Escala 1:50.000

